FORÊT FORÊT NATURE

Les saisons par Quercus

Maine-et-Loire

DÉROULEMENT

Automne
Quercus, le vieux chêne de Joreau raconte l'arrivée de l'hiver au pays des végétaux.Ateliers tournants : la sève des arbres, la chutes de feuilles... ou pas ! , les champignons, ma belle écorce.
½ journée en forêt

Vive l'hiver !
Quercus est enfin soulagé, il va pouvoir se reposer. L'hiver, la vie dans la forêt est plus tranquille ! Ateliers par petits groupes sur les amis de Quercus : Titi le rouge gorge, Edmond l'écureuil…pour découvrir ce qu'ils font l'hiver.
½ journée en forêt

Début du printemps
Quercus raconte l'arrivée du printemps au pays des végétaux.
Ateliers tournants : décors naturels, les bourgeons, petit gland deviendra grand, la réserve de Joreau.
½ journée en forêt

Fin du printemps
Quercus est content de retrouver le printemps. Il y a plein de bruit dans la forêt. La vie a repris le dessus.
Ateliers sur les chants des oiseaux et sur les nids.
½ journée en forêt

Les animations se déroulent à Gennes, sur la réserve naturel régionale de Joreau. D'autres site forestiers, plus proches de l'école peuvent être envisagés.

INTERVENANTS

Ligue pour la Protection des Oiseaux de l'Anjou

Prieuré de Saint-Rémy-la-Varenne

CONTACT

Organisé par : Parc naturel régional Loire-Anjou-Touraine
02 41 38 38 86
m.clemot@parc-loire-anjou-touraine.fr

INFORMATIONS PRATIQUES

Objectif : Forêt - sens - chêne - saisons

Cycle(s) : 1

Durée : 4 ½ journées

Déplacement en bus : Oui

Tarif des intervenants : 900 € +0,60 €/km depuis Saumur et Saint-Rémy-la-Varenne Factures adressées par l'intervenant à votre école Organisation et financement des transports à la charg

Subvention du Parc à l'école : 460 € - Sous réserve de validation de l'inscription par le Parc et votre Inspection.

Coût du projet : 440 € + les frais de déplacement

Transport : Organisation et financement des transports à la charge de l'école

Préparation de votre projet

Réunions de préparation enseignants/intervenants

ÉDUCATION AU TERRITOIRE

Dates et horaires des réunions en présentiel.

Lire la suite +

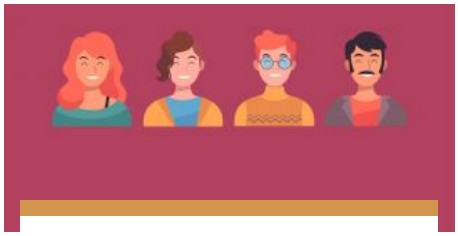

Extranet - établissements scolaires

ÉDUCATION AU TERRITOIRE

Un espace personnel pour suivre le partenariat avec le Parc : inscriptions et demandes de subventions.

Lire la suite +