NATURE

ÉDUCATION AU TERRITOIRE

Nature en ville

Toutes les communes

DÉROULEMENT

De nombreuses espèces cohabitent avec l’homme depuis des siècles, mais l’étalement urbain et la rénovation des bâtiments entraînent une perte importante de biodiversité. Accueillir la biodiversité en ville et embellir notre cadre de vie, c’est possible !

Durant cette séance, les élèves pourront :

- Comprendre la notion de biodiversité et ses besoins (refuge, ressources alimentaires…).
- Observer la biodiversité de proximité (oiseaux, insectes, herbes folles…) à l’aide d’outils (jumelle, boîtes loupes…).
- Prendre conscience des menaces qui pèsent sur cette biodiversité.
- Connaitre les aménagements et gestes favorables à cette biodiversité de proximité.
- Découvrir les inventaires participatifs (à réaliser chez soi ou à l’école).

Ligue pour la Protection des Oiseaux de l'Anjou

CONTACT

02 41 38 38 86
m.clemot@parc-loire-anjou-touraine.fr

INFORMATIONS PRATIQUES

Objectif : Nature en ville- Biodiversité - Batî

Cycle(s) : 2 / 3

Durée : 1 ½ journée

Déplacement en bus : Non

Tarif de l'intervenant : 290 € + frais de déplacemnts 0.50€/km

Subvention du Parc à l'école : 115 €

Coût du projet : 175 €

Préparation de votre projetR

Réunions de préparation enseignants/intervenants

ÉDUCATION AU TERRITOIRE

Dates et horaires des réunions en présentiel.

Lire la suite +

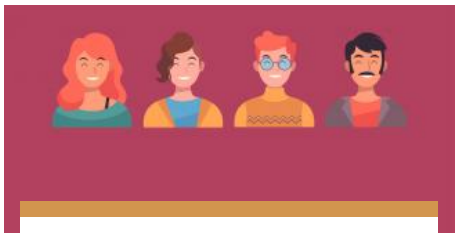

Extranet - établissements scolaires

ÉDUCATION AU TERRITOIRE

Un espace personnel pour suivre le partenariat avec le Parc : inscriptions et demandes de subventions.

Lire la suite +

Visite : la soupe à la grimace

EXPOSITION

PATRIMOINE BÂTI ET HISTOIRE

Chinon

Musées Chinon Vienne et Loire

"De la soupe ? J'en veux pas !" dit le petit roi... Mais tout roi qu'il est, il doit obéir à ses parents... Venez l'aider à réunir les bons...

Lire la suite +