NATURE

MILIEUX HUMIDES

Qui se cache dans le bocage ?

Maine-et-Loire

DÉROULEMENT

Autrefois se trouvait une grande île de Loire aux portes du village de Saint Rémy la Varenne. Aujourd'hui, plus besoin de bateau pour aller l'explorer ! Arpentons le bocage de la Grande île et ses quatre milieux « naturels » et découvrons en détail quelques espèces animales qu'ils abritent à l'aide de valises mystères.

Un fabuleux sentier - *½ journée à Saint-Rémy-la-Varenne*

Partons à l'aventure sur le sentier de la Grande île de Saint-Rémy-la-Varenne! Découvrons en détail ses quatre milieux emblématiques, aidés de nos sens (balade et ateliers).

La haie bocagère et la prairie - *½ journée à Saint-Rémy-la-Varenne*

Commençons par deviner les nombreux animaux qui vivent sur cette ancienne île et classons-les dans le milieu naturel où on les trouve le plus souvent. Puis, jouons aux détectives : des valises mystères remplies d'informations, d'indices et d'activités permettent de découvrir en détail deux espèces animales sur deux des milieux de l'île. La rosalie des Alpes et la pipistrelle pour la haie bocagère ; le faucon crécerelle et le cheval de trait pour la prairie.

La boire et la Loire - *½ journée à Saint Rémy la Varenne*

Les valises mystères nous attendent de nouveau pour découvrir cette fois-ci : la libellule et le martin-pêcheur pour la boire ; le castor et le brochet pour la Loire. Aux épuisettes ! Nous pêcherons dans la boire pour étudier la faune aquatique puis relâcherons les petites bêtes observées.

INTERVENANT

Prieuré de Saint-Rémy-la-Varenne

CONTACT

Organisé par : Parc naturel régional Loire-Anjou-Touraine

02 41 38 38 86

m.clemot@parc-loire-anjou-touraine.fr

INFORMATIONS PRATIQUES

Objectif : Milieux naturels - Espèces - Bocage

Cycle(s) : 2

Durée : 3 ½ journées

Déplacement en bus : Oui

Tarif de l'intervenant : 585 €

Subvention du Parc à l'école : 345 €

Coût du projet : 240 € + frais de déplacement

Transport : Organisation et financement des transports à la charge de l'école.

Préparation de votre projet

Réunions de préparation enseignants/intervenants

ÉDUCATION AU TERRITOIRE

Dates et horaires des réunions en présentiel.

Lire la suite +

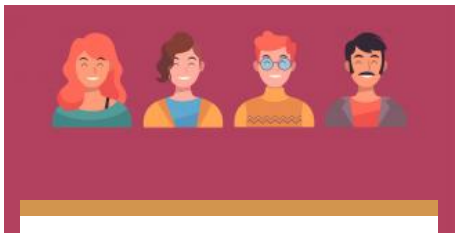

Extranet - établissements scolaires

ÉDUCATION AU TERRITOIRE

Un espace personnel pour suivre le partenariat avec le Parc : inscriptions et demandes de subventions.

Lire la suite +