SENTIER DE PETITE RANDONNÉE

LOIRE

Entre Loire et Authion

Saint-Martin-de-la-Place - Autour de Gennes-Val de Loire

Entre bords de Loire et d'Authion, découvrez Saint-Martin-de-la-Place. De l'époque gallo-romaine à nos jours, l'histoire et le développement de la commune sont intimement liés au fleuve royal. En sillonnant les chemins balisés, remontez le temps et partez à la rencontre de ce patrimoine méconnu.

Depuis le port, départ de la randonnée, profitez d'une vue exceptionnelle sur la Loire et la splendide église romane de Chênehutte, en face. En été, observez des poteaux de soutènement, vestiges gallo-romains d'une ancienne chaussée reliant les deux ports.

Domaine de la Blairie du 18e, Château de la Pourpardière des 15e-16e, imposante église du 16e accompagnent votre balade.

LE PARC AIME

Poursuivez votre découverte en vous rendant sur la Loire ! Au programme : canoë ou paddle. Contactez Canoë d'Anjou pour vivre des aventures grandeur nature sur le fleuve.

TYPE DE BALADE

À pied

NIVEAU

Moyen

DISTANCE

13.5km

DURÉE

3h40

CONTACT

02 41 40 20 60
infos@ot-saumur.fr
www.saumur-tourisme.com

INFORMATIONS PRATIQUES

Départ : Port de Saint-Martin-de-la-Place

Arrivée : Port de Saint-Martin-de-la-Place

Balisage : Vert

Prudence : chemins de bords de Loire impraticables en période de crues

Pratique : Vélo

Langues parlées : FR

À TÉLÉCHARGER

PDF | CIRCUIT RANDO ST-MARTIN-DE-LA-PLACE - 599.6 KO

Autour de...
Le Parc vous propose des hébergements

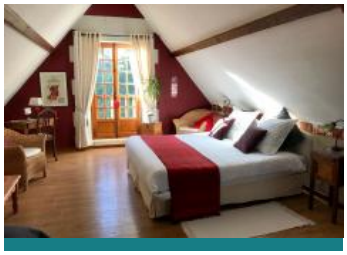

Domaine de Joreau

CHAMBRE D'HÔTES

Gennes

Capacité max : 11 personnes

La Belle Etoile

GÎTE

Gennes

Capacité max : 4 personnes

La Douceur Angevine

GÎTE

Gennes

Capacité max : 4 personnes

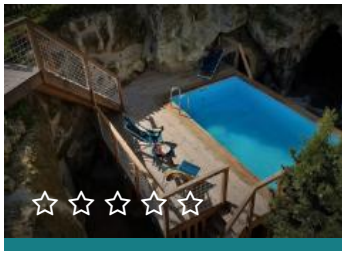

Logis Escale

GÎTE

Gennes-Val de Loire

Capacité max : 15 personnes

VOIR TOUS LES HÉBERGEMENTS

Autour de...

Le Parc vous propose aussi

Sur la piste des mégalithes et troglodytes

A VTT ET À CHEVAL

HISTOIRE

Gennes

Atelier Brins de Malice

ARTISANAT

Le Thoureil

Karelle COUTURIER