MIEL

Les abeilles de papae

Apiculteurs depuis 2010, Gaëlle et Romain sont installés au sein d’un ancien clos viticole, au cœur de la petite commune de Lémeré, non loin de Richelieu. Ces passionnés sont de fervents défenseurs d’une agriculture paysanne et biologique. Leurs miellerie et maison d’habitation ont été entièrement construites avec des matériaux écologiques.

Avec leurs 300 ruches implantées dans des lieux préservés, ils produisent toute une gamme de miels floraux (printemps, châtaignier, sarrasin...) à déguster selon les saisons. Ils proposent également une bière à base de miel, "la beenouze", réalisée avec un brasseur local !

Retrouvez la grande majorité de leur production en circuits-courts.

CONTACT

Propriétaire : Romain Henry et Gaëlle CAVELIER

06 60 18 91 12
06 61 95 47 51

contact@lesabeillesdepapae.com

www.ladp.bz/

LE PARC AIME

La particularité de Gaëlle et Romain : ils ont fait le choix d’élever des abeilles noires, une espèce locale non-hybride, plus robuste et adaptée à notre climat.

En hiver, ces abeilles consomment moins que d'autres espèces. Les pontes, au printemps, ont lieu lors des premières floraisons, assurant une nourriture abondante pour les ruches.

Cette race rustique correspond tout à fait à l'apiculture paysanne que souhaitent défendre nos apiculteurs.

Autour de...
Le Parc vous propose des hébergements

La Varenne

CHAMBRE D'HÔTES

Chaveignes

Capacité max : 7 personnes

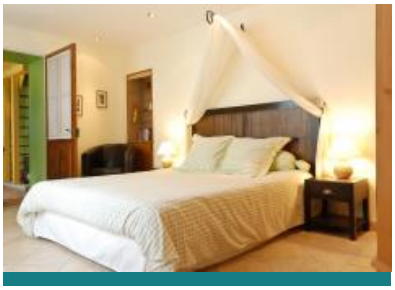

La Closerie Saint Martin

CHAMBRE D'HÔTES

Ligré

Capacité max : 11 personnes

Le Grenier à grains

GÎTE

Luzé

Capacité max : 6 personnes

La Porterie

GÎTE

Luzé

Capacité max : 5 personnes

VOIR TOUS LES HÉBERGEMENTS

Autour de...
Le Parc vous propose aussi

Voie verte Richelieu - Chinon

À VÉLO PAYSAGE

Richelieu

La Table des Fées

RESTAURANT

Lémeré

Château et Jardins du Rivau

SITE DE VISITE

Lémeré

Vous aimerez aussi

Sur la piste des mégalithes et troglodytes

A VTT ET À CHEVAL | HISTOIRE

Gennes

Lire la suite +

Visite d'une production d'osier

SORTIE | SAVOIR-FAIRE

Saché

L'osier de Gué Droit

Découvrez le métier d'osiériculteur vannier. Qu'est-ce que l'osier ? Comment ça pousse ? Ce qu'on en fait ? Vivez une expérience unique au milieu des...

Lire la suite +

Dimanche 19 mai, venez passer une "chouette journée" à la Maison du Parc !

MAISON DU PARC | SOLS VIVANTS | ÉVÉNEMENT

Ce dimanche 19 mai, profitez d'une journée festive en famille pour découvrir l'incroyable richesse de nos sols vivants. Participez à un jeu de piste...

Lire la suite +

Les plus consultés

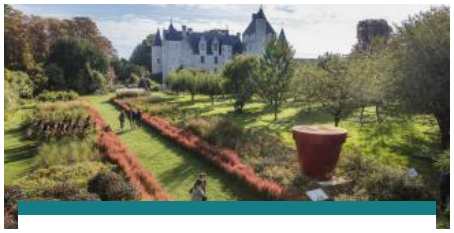

Château et Jardins du Rivau

SITE DE VISITE

Lémeré

Lire la suite +

Ma maison imaginaire

TROGLODYTISME | PATRIMOINE BÂTI | ARTISTIQUE

Maine-et-Loire
Panzoult

Lire la suite +

Le Thouet à vélo

À VÉLO | ACTIVITÉ

Saumur

Lire la suite +