SENTIER DE PETITE RANDONNÉE

HISTOIRE

# Le chemin des vieilles pierres

***Saint-Georges-des-Sept-Voies - Autour de Gennes-Val de Loire***

Partez en randonnée à la rencontre d'un patrimoine insolite et particulièrement important dans cette région : les mégalithes, accompagnés de leurs nombreuses légendes.

Dès le départ, découvrez « la chaise des morts ». Un dicton interdit de s'y asseoir sous peine de mauvais présage. Poursuivez en direction du dolmen de la Bajoulière et sa dalle de plus de 7 m.

Plus loin, menhir, belles demeures, prieuré et moulin ponctuent la balade.

## LE PARC AIME

La région saumuroise prouve, avec le pays baugeois, que le mégalithisme peut être considéré comme une spécificité de l'Anjou, certains dolmens ayant été qualifiés de type "angevin".

Ces monuments sacrés, destinés aux sépultures collectives, étaient caractérisés par leur portique monumental, leur antichambre surbaissée et leur chambre à dalle de séparation. Ils ont été érigés entre 4000 et 2000 ans avant J.-C.

## INFORMATIONS PRATIQUES

**Départ :** La Sansonnière, près de la mairie de Saint-Georges-des-sept-voies

**Arrivée :** La Sansonnière, près de la mairie de Saint-Georges-des-sept-voies

**Balisage :** Vert

**Pratique :** Vélo

**Langues parlées :** FR

**TYPE DE BALADE**

À pied

**NIVEAU**

Moyen

**DISTANCE**

14.8km

**DURÉE**

3h45

**CONTACT**

**Organisé par :** Saumur-Val de Loire Tourisme

02 41 40 20 60

infos@ot-saumur.fr

www.saumur-tourisme.com

## À TÉLÉCHARGER

PDF | CIRCUIT RANDO SAINT-GEORGES-DES-SEPT-VOIES - 590.88 KO

# Autour de...
# Le Parc vous propose des hébergements

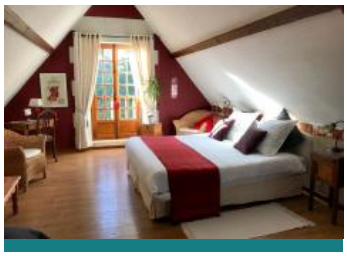

### Domaine de Joreau

CHAMBRE D'HÔTES

**Gennes**

Capacité max : 11 personnes

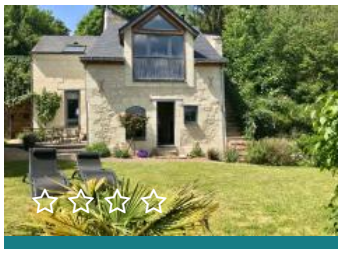

### La Belle Etoile

GÎTE

**Gennes**

Capacité max : 4 personnes

### La Douceur Angevine

GÎTE

**Gennes**

Capacité max : 4 personnes

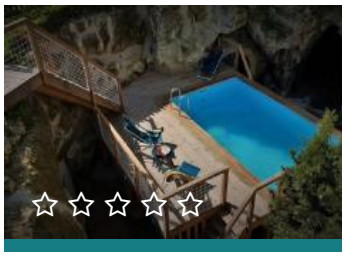

### Logis Escale

GÎTE

**Gennes-Val de Loire**

Capacité max : 15 personnes

VOIR TOUS LES HÉBERGEMENTS

# Autour de...
# Le Parc vous propose aussi

### Atelier Brins de Malice

ARTISANAT

**Le Thoureil**

## Sur la piste des mégalithes et troglodytes

A VTT ET À CHEVAL

HISTOIRE

Gennes

Karelle COUTURIER